

# PORTAFOLIO 2024

**SERRANO GÓMEZ S.A.**

INMUNIZADORA DE MADERAS



# BIENVENIDO

*La madera como solución infinita.*

El límite no existe, y las opciones son incontables; lo invitamos a explorar nuevas formas de hacer arquitectura con madera. Cálidas, atractivas, innovadoras y sostenibles. A continuación, lo invitamos a explorar nuestras soluciones más recientes.

Arq. Laura Concha  
Directora de Proyectos



DOMINIQUE - CTG - 23

# DOMINIQUE

CARTAGENA, COLOMBIA

2023

*LA MADERA COMO ELEMENTO PROTAGONISTA*

Alcance: Suministro e instalación de celosías para fachadas, pérgolas y lobby en Pino Amarillo del Sur Inmunizado.

El encargo de CLV Arquitectura y Construcción consistía en agregar elementos que aportaran calidez visual a la imagen general del proyecto. Este efecto lo generamos a partir de la utilización de Pino Amarillo (Southern Yellow Pine), una madera ampliamente conocida por su calidad y resistencia.



DOMINIQUE - CTG - 23

El proyecto está ubicado en Cartagena, inmerso en una ambiente salino, cambios extremos de temperatura y humedad, por lo que era un requisito que la madera fuera inmunizada. El color verde de la madera inmunizada fue neutralizado con el uso de Profilan Color Plus en color Nogal Claro, lo que le aportó el tono cálido y natural a la madera.

# RESISTENCIA



DOMINIQUE - CTG - 23



más de 550 m<sup>2</sup>  
de acabados arquitectónicos en  
fachadas, pérgolas y lobby.



*Cliente: CLV Arquitectura y Construcción SAS*

*Diseño: DM Diseño Construcción SAS*

*Año: 2023*

*Alcance: Suministro e instalación de celosías para fachadas, pérgolas y lobby en Pino Amarillo del Sur Inmunizado.*

# CORPORACIÓN CLUB LOS LAGARTOS

BOGOTÁ, COLOMBIA

2022

*LA MADERA COMO MECANISMO DE PROTECCIÓN  
SOLAR*

*Alcance: Suministro e instalación de celosía para pérgola de comedor principal en Cedro Achapo Inmunizado.*

El Club Los Lagartos, ubicado en Bogotá, es conocido por la elegancia, sofisticación y funcionalidad de sus espacios e instalaciones. En esta ocasión, el encargo consistía en el suministro, fabricación e instalación de la celosía en madera para la pérgola del comedor principal. Para este proyecto, era muy importante que la madera aportara calidez visual, pero a su vez fuera sobria.

LAGARTOS - BOG - 22



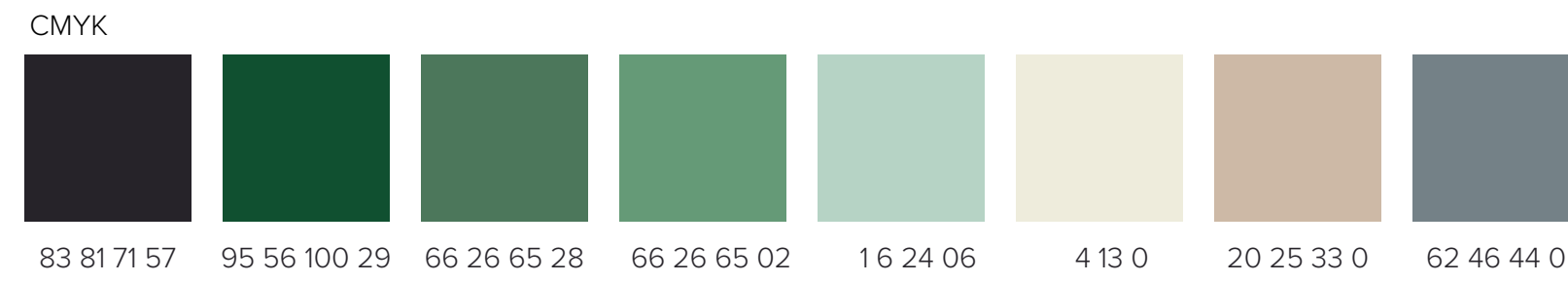

LAGARTOS - BOG - 22

# ELEGANCIA

La especie utilizada fue Cedro Achapo, inmunizado por vacío - presión y con un acabado final en Profilan Color Plus color Teca, lo que le otorga un tono oscuro, cálido y natural.

La celosía fue fabricada por módulos para reducir tiempos de montaje en las instalaciones del Club, logrando la instalación de más de 200m2 en sólo dos días.



LAGARTOS - BOG - 22

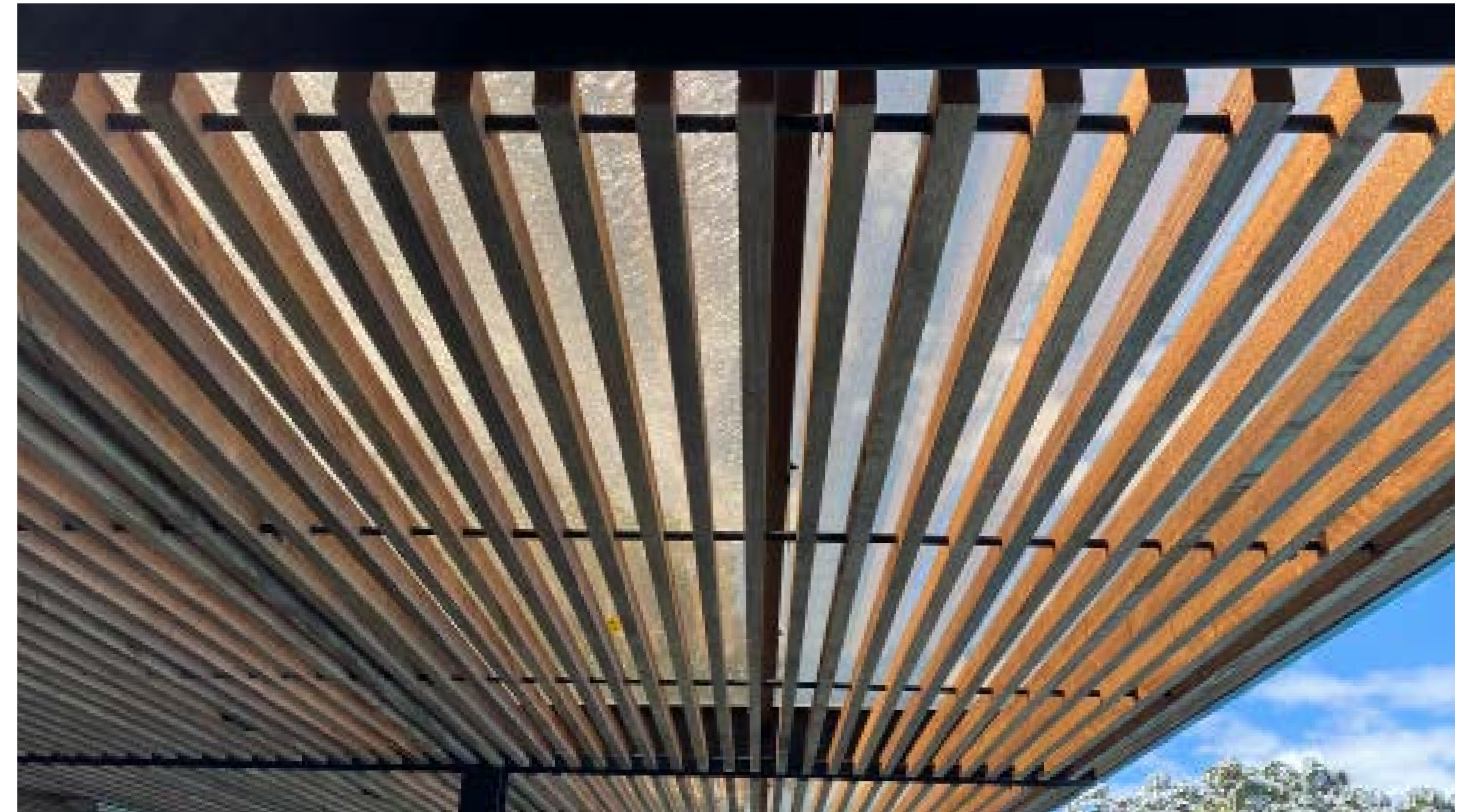

más de 200 m<sup>2</sup>  
de montaje en tan sólo  
dos días de trabajo.



*Cliente: Corporación Club Los Lagartos*

*Diseño: KB Arquitectos*

*Año: 2022*

*Alcance: Suministro e instalación de celosía para pérgola de comedor principal en Cedro Achapo Inmunizado.*



JARDINES - BOG - 22

# JARDINES DE PAZ

BOGOTÁ, COLOMBIA

2022

*LA MADERA PARA ACOMPAÑAR EL DUELO*

Alcance: Suministro e instalación de paneles de cerramiento en madera para pabellón.

El pabellón para el cementerio Jardines de Paz debía reflejar sencillez y armonía con el contexto en el cual se implanta el proyecto. Para lograr el objetivo, se escogió el Cedro Achapo, una especie de madera que no tiene una estructura visual compleja como nudos o vetas.



Como acabado final, se decidió utilizar el producto monocapa Rubio Monocoat Hybrid Wood Protector en color Charcoal, el cual era el único producto en el mercado que podía dar un acabado de color oscuro (casi negro), sin esconder la apariencia natural de la madera y a la vez brindando protección hidrófuga y solar.

JARDINES - BOG - 22

# SOBRIO



JARDINES - BOG - 22



*Cliente: Cementerio Jardines de Paz*

*Diseño: Arq. Daniel Guzmán*

*Año: 2022*

*Alcance: Suministro e instalación de paneles de cerramiento en madera y mobiliario fijo para pabellón.*

60 m<sup>2</sup>

de cerramiento con paneles de  
madera



135

# NUVO PARK

BOGOTÁ, COLOMBIA

2022

## LA MADERA COMO ELEMENTO DE CERRAMIENTO

*Alcance: Suministro e instalación de barandas y cortasoles para fachada en Pino Amarillo del Sur Inmunizado.*

El Edificio Nuvo Park, ubicado en la ciudad de Bogotá, presenta a la madera como elemento protagonista en su fachada principal. El diseño contemplaba una celosía ubicada estratégicamente en la fachada para generar un juego de llenos y vacíos, que sirvieran a la vez, como cerramiento para los balcones de las unidades habitacionales.®

El uso de la madera como cerramiento de balcón, aporta calidez visual y un elemento natural a la composición del edificio.

NUVO PARK - BOG - 22

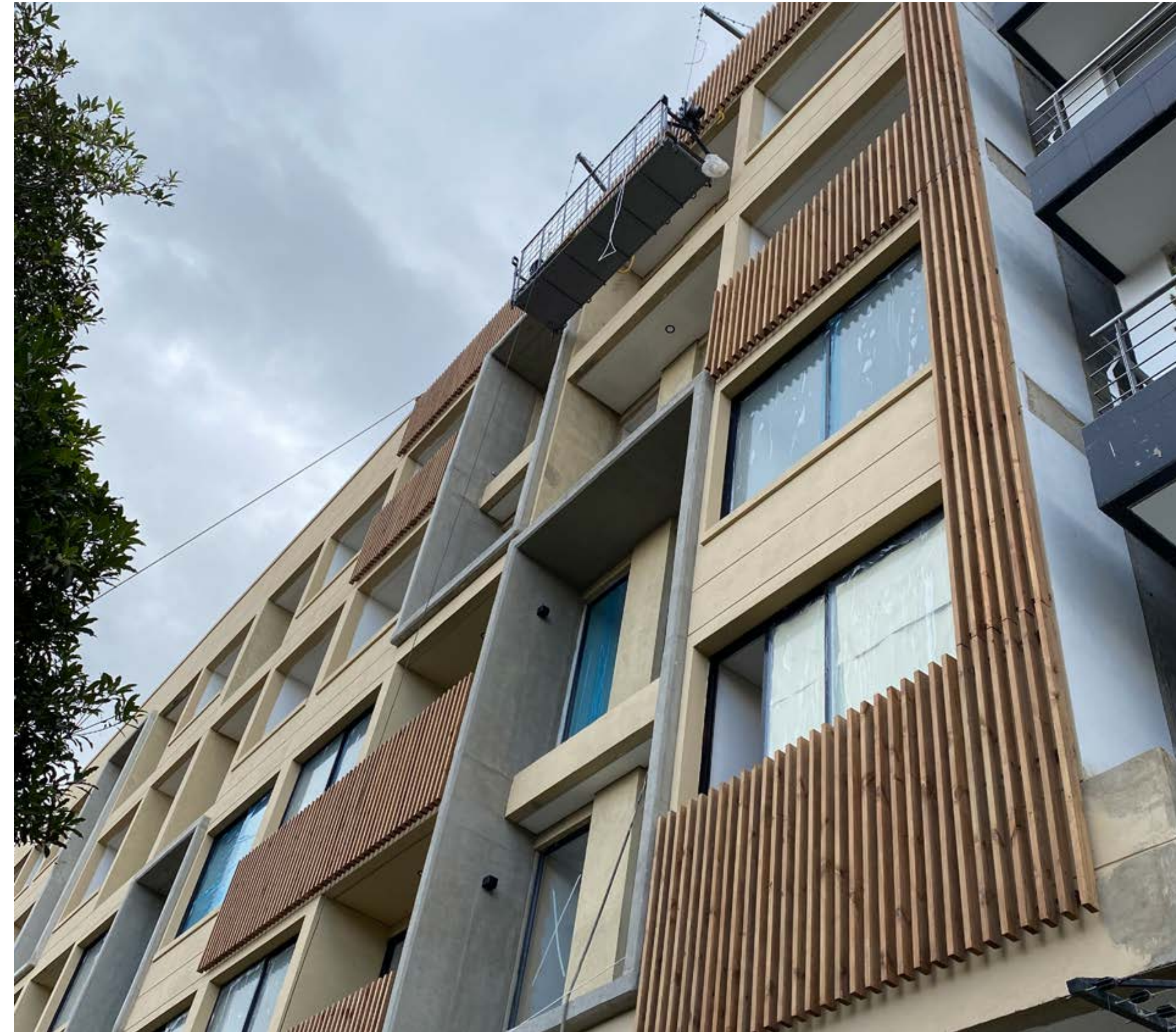

NUVO PARK - BOG - 22

# CALIDEZ

Se consideró al Pino Amarillo del Sur como la especie de madera ideal para el proyecto por su durabilidad a la intemperie cuando se encuentra inmunizada, estabilidad dimensional, ligereza y resistencia. Como acabado final, se aplicó lasur Profilan Color Plus en color Nogal Claro, el cual neutraliza el color verde derivado del proceso de inmunizado.



NUVO PARK - BOG - 22



*Cliente: Condival SAS*

*Diseño: Camilo Santamaría - Santamaría Urbanismo*

*Año: 2022*

*Alcance: Suministro e instalación de barandas y cortasoles para fachada en Pino Amarillo del Sur Inmunizado.*

más de 260 m<sup>2</sup>  
de barandas para balcones en  
fachada.



®

9391 - BOG - 21

# 9391

BOGOTÁ, COLOMBIA

2021

*LA MADERA PARA COMO ENCHAPE*

Alcance: Suministro e instalación de módulos de enchape en madera para muros, cielo raso y antepechos en punto fijo.

El punto fijo del edificio comercial 9391, ubicado en inmediaciones al Parque de La 93 en Bogotá, necesitaba un elemento que unificara visualmente el espacio, además de ocultar el sistema de redes eléctricas y contra incendio de los cielo rasos.



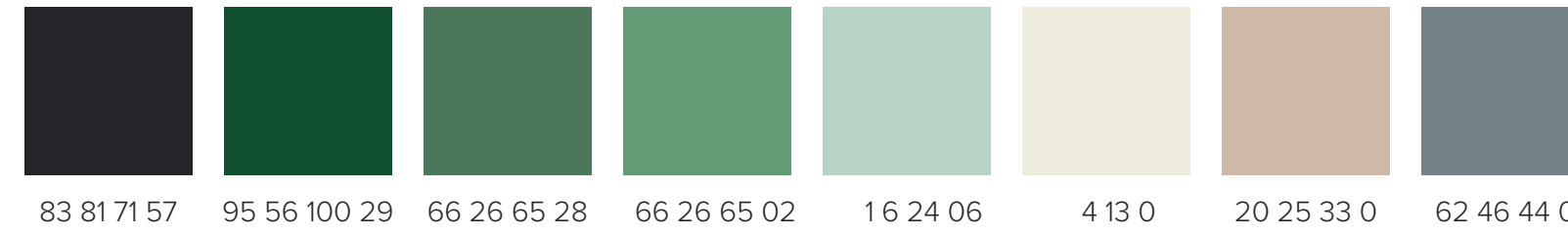

9391 - BOG - 21

El espacio cuenta con una doble altura, lo que permitió que el uso de la madera en el espacio, aportara uniformidad y continuidad visual en el vacío. La especie escogida fue Flormorado con un acabado en lasur Profilan Color Plus, maquinada en listones de 3x3cm y dispuesta modularmente para ocultar uniones y reforzar la continuidad lineal del elemento.

# CONTINUIDAD





9391 - BOG - 21



*Cliente: Lateral SAS*

*Diseño: Lateral SAS*

*Año: 2021*

*Alcance: Suministro e instalación de módulos de enchape en madera para muros, cielo raso y antepechos en punto fijo.*

103 m<sup>2</sup>

de enchapes para el punto fijo.



# PREESCOLAR SAN JOSÉ

## ETAPA 2

CAJICÁ, COLOMBIA

2020

*LA MADERA COMO CERRAMIENTO Y CONTROL SOLAR.*

*Alcance: Suministro e instalación de cortasoles en madera y estructura de montaje metálica.*

El preescolar San José, en su segunda etapa, buscaba cubrir el Aula Polimotor o deportiva con aleros para el control solar y confort térmico. El encargo consistía en el suministro e instalación de 100 cortasoles en madera maciza y el diseño del sistema de montaje en estructura metálica. La complejidad del proyecto radicaba en cómo cumplir con la dimensión exigida de los elementos de madera, garantizando su estabilidad dimensional en el tiempo. Los cortasoles debían ser de 2.46m de longitud, 5 cm de espesor, y de profundidades variables entre los 25 y 75cm.

SAN JOSÉ- BOG - 20



SAN JOSÉ- BOG - 20

# CONFORT

Para lograr estas dimensiones, se optó por un sistema de laminado con ranuras longitudinales, lo que aumentaba la superficie de contacto entre piezas de madera, rigidizando el elemento completo y evitando su separación con el tiempo. Se optó por el uso de Pino Amarillo del Sur y como acabado final, se aplicó lasur Profilan Color Plus en una tonalidad escogida por el Arquitecto Daniel Bonilla.



SAN JOSÉ- BOG - 20

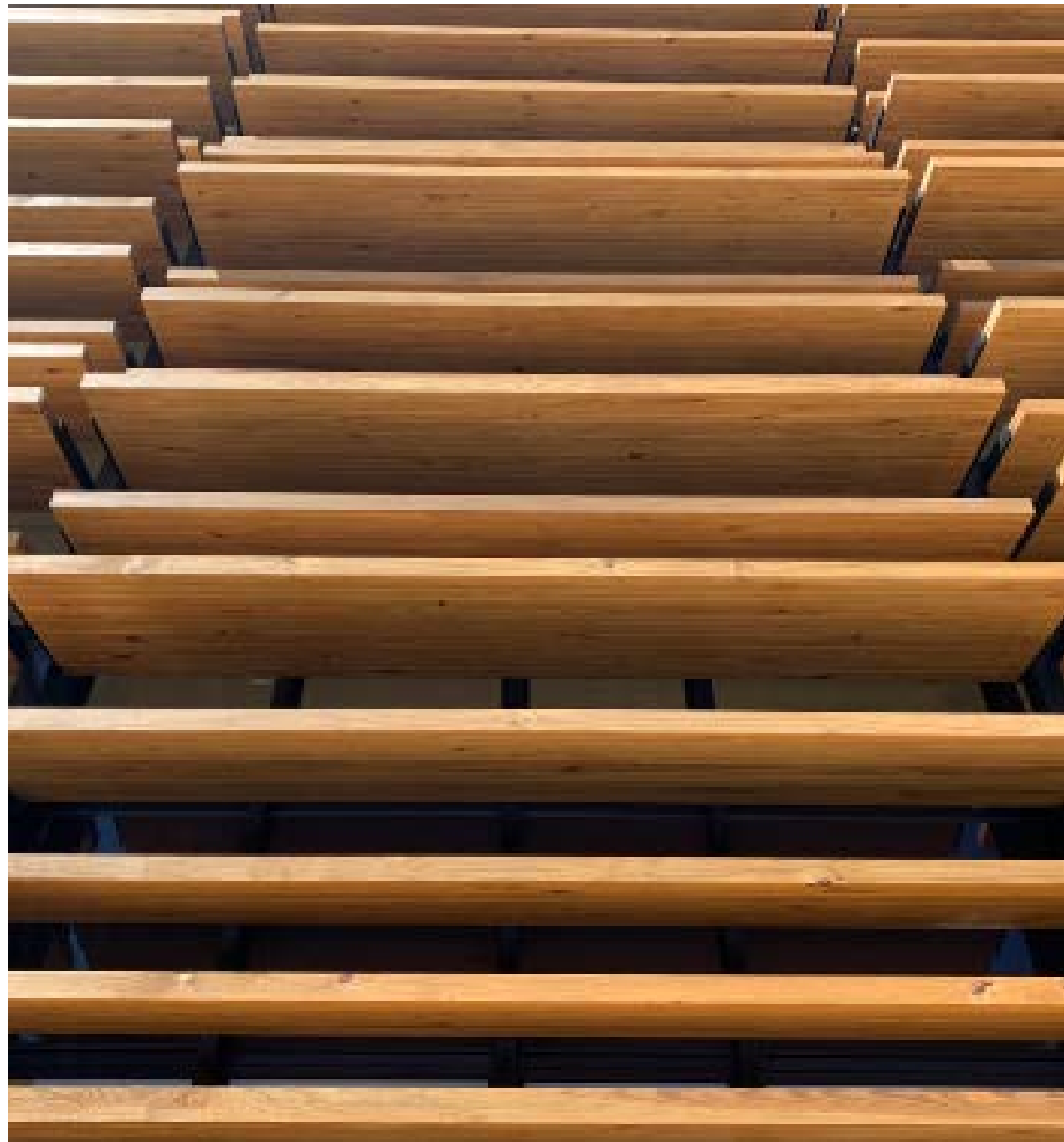

**más de 150 m<sup>2</sup>**  
de fachada compuesta por  
cortasoles laminados de tamaño  
variable



*Cliente: PRV Asociados – Humberto Rocha, Laura Pinto*

*Diseño: Taller de Arquitectura de Bogotá, Arquitectos Daniel Bonilla y Marcela Albornoz*

*Año: 2020*

*Alcance: Suministro e instalación de cortasoles en madera y estructura de montaje metálica.*

ENTORNO - BOG - 19

# ENTORNO

106

BOGOTÁ, COLOMBIA

2019

*LA MADERA PARA PARA ESCONDER*

Alcance: Suministro e instalación de módulos de enchape en madera para muros y mueble de recepción.

El Lobby para el edificio ENTORNO 106 debía ser un espacio de invitación hacia el edificio, en el cual los residentes y visitantes pudieran sentir la calidez de la madera y se sintieran en un espacio único.



9391 - BOG - 21

Para este proyecto, el reto consistió en no sólo fabricar e instalar el enchape del muro principal del Lobby; pues también debíamos camuflar la puerta de la salida de emergencia ubicada en este mismo muro.

Mediante el uso de perfiles y platinas metálicas de diferente profundidad, pudimos estructurar los paneles para continuar con un mismo plomo en la superficie.

# CAMUFLAJE

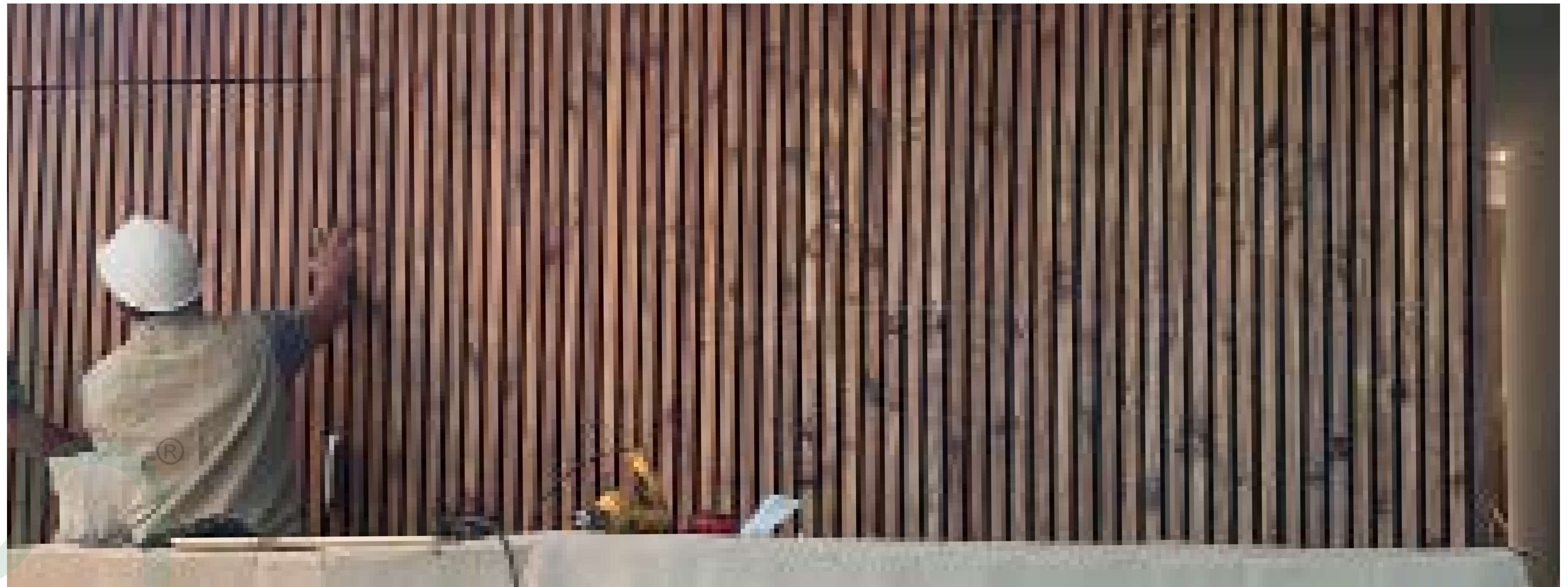

9391 - BOG - 21



*Cliente: Enproyectos SAS*

*Diseño: ENTORNO AID*

*Año: 2019*

*Alcance: Suministro e instalación de módulos de enchape en madera para muros y mueble de recepción.*

25 m<sup>2</sup>

de acabados para el Lobby del edificio



# CORTEZZA

## ESQUINA EMPRESARIAL 93

BOGOTÁ, COLOMBIA

2019

*LA MADERA COMO CONTRASTE*

*Alcance: Suministro e instalación de cielo raso en Lobby y enchape de muros de punto fijo.*

El edificio de oficinas Cortezza 93 - Esquina Empresarial de la desarrolladora Terranvm, tenía como objetivo brindarle a los visitantes una experiencia visual única.

En el Lobby, los visitantes se podrán encontrar con un cielo raso realizado en piezas macizas de madera de grán dimensión y que se funden con un muro flotante en el plano posterior.





CORTEZZA- BOG - 18

En cuanto al punto fijo, el enchape de la totalidad de los muros es un lienzo para la señalización de cada piso, contrastando y aportando una sensación de exclusividad. El juego de luces del espacio brinda calidez y serenidad al espacio, siendo una antesala para el ingreso a los espacios de oficinas.

# SOFISTICACIÓN



CORTEZZA- BOG - 18



más de 300 m<sup>2</sup>  
de intervenciones en diferentes  
acabados de madera para los  
espacios principales del edificio.

*Cliente: Terranvm Corporativo*

*Diseño: Terranvm Corporativo*

*Año: 2018*

*Alcance: Suministro e instalación de cielo raso en Lobby y en-  
chape de muros de punto fijo.*

# CONTACTO

Calle 22Bis # 68-13 - Bogotá, Colombia

+57 (310) 551 4396

ventas@serranogomez.co

[www.serranogomez.co](http://www.serranogomez.co)



CMYK



83 81 71 57 95 56 100 29 66 26 65 28 66 26 65 02 16 24 06 4 13 0 20 25 33 0 62 46 44 0